



D-Expert

TÜV SÜD Dođuş Ekspertiz ve Danışmanlık
Hizmetleri Ltd. Şti.

<http://www.d-expert.com.tr>

ATC Proje İnşaat Gayrimenkul Turizm San ve Tic A.Ş Bahçekapı
Mah.Sanayi Bulvarı No:4/B Şaşmaz ankara0601@d-expert.com.tr 0312
278 81 82 ETİMESGUT ANKARA

Rapor Tarihi: 13.03.2023 13:48
Rapor No: 06-01-2145116
Mersis No: 0099054218300012

Bayi No: 0601
Araç Giriş Tarihi: 23.02.2023 10:14

Sayfa: 1/9
Araç Çıkış Tarihi: 13.03.2023 13:48

Full Plus Ekspertiz



06DK9409

Eksper / İmza



06-HYB-6005



D-Expert

TÜV SÜD Doğuř Ekspertiz ve Danıřmanlık
Hizmetleri Ltd. řti.

<http://www.d-expert.com.tr>

ATC Proje İnřaat Gayrimenkul Turizm San ve Tic A.ř Bahekapı
Mah.Sanayi Bulvarı No:4/B řařmaz ankara0601@d-expert.com.tr 0312
278 81 82 ETİMESGUT ANKARA

Rapor Tarihi: 13.03.2023 13:48
Rapor No: 06-01-2145116
Mersis No: 0099054218300012

Bayi No: 0601
Ara Giriř Tarihi: 23.02.2023 10:14

Sayfa: 2/9
Ara ıkıř Tarihi: 13.03.2023 13:48

Ara Bilgileri

Plaka	06DK9409	řanzıman Tipi	Otomatik
KM	55158	Yakıt Cinsi	Dizel
řase	WDD2050371R320672	Motor Gücü	100 kw
Ruhsat Motor No	R9MA500C083713	Motor Hacmi	1598cc
Marka	Mercedes-Benz	Rengi	BEYAZ
Model	C	İlk Tescil Tarihi	03-01-2018
Sonraki Muayene Tar.	28-12-2023	Model Yılı	2017
Ara Tipi	Sedan	Ruhsat Sahibi	NEZİROĐLU MOTORLU ARALAR
Kapı Sayısı	4 Kapı		

Kaporta Kontrolü(Deėiřmiř Boyanmıř kontrolü)

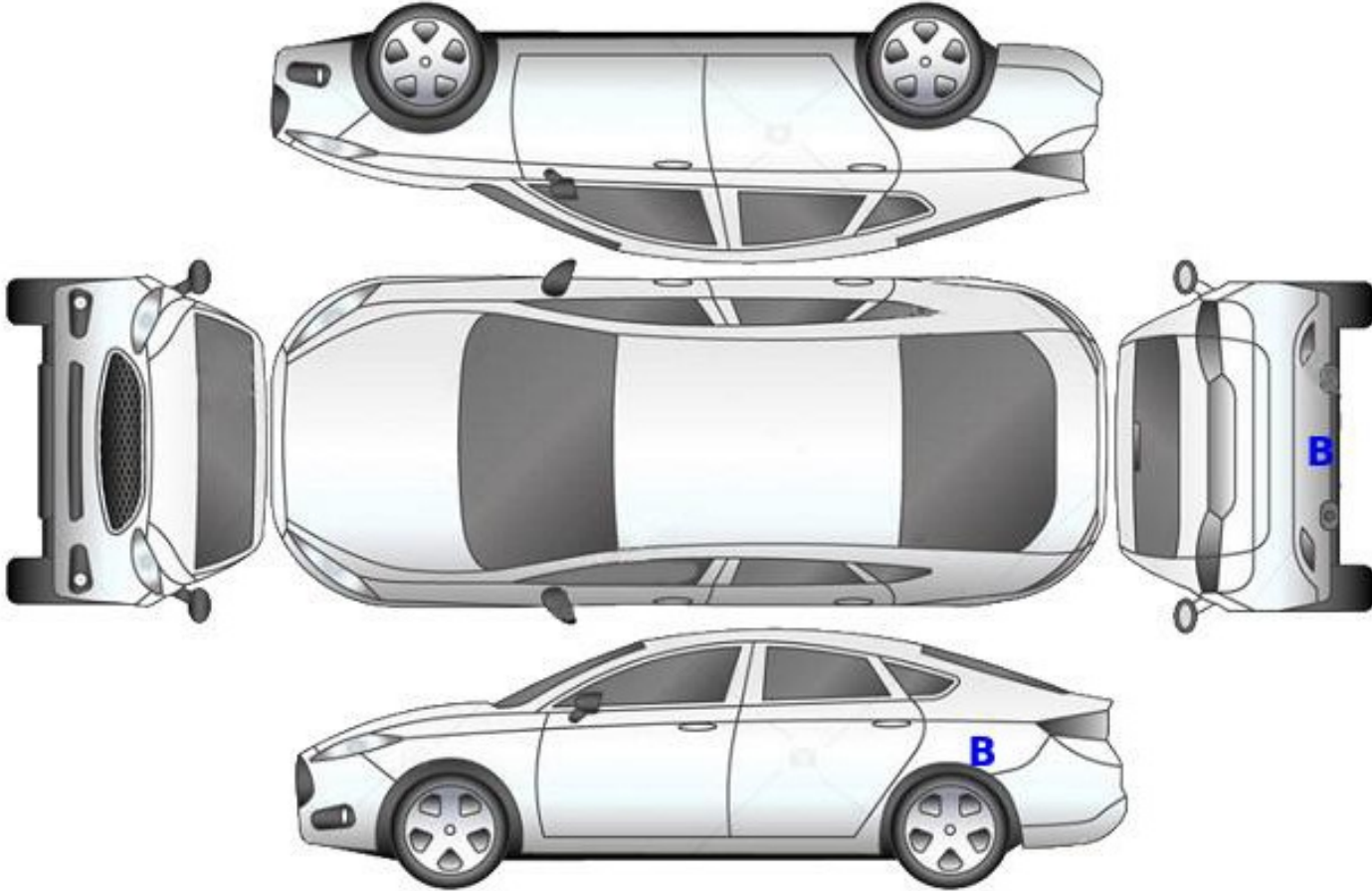

B: Boyalı

B/2: Lokal Boyalı

D: Deėiřmiř



D-Expert

TÜV SÜD Dođuş Ekspertiz ve Danışmanlık
Hizmetleri Ltd. Şti.

<http://www.d-expert.com.tr>

ATC Proje İnşaat Gayrimenkul Turizm San ve Tic A.Ş Bahçekapı
Mah.Sanayi Bulvarı No:4/B Şaşmaz ankara0601@d-expert.com.tr 0312
278 81 82 ETİMESGUT ANKARA

Rapor Tarihi: 13.03.2023 13:48
Rapor No: 06-01-2145116
Mersis No: 0099054218300012

Bayi No: 0601
Araç Giriş Tarihi: 23.02.2023 10:14

Sayfa: 3/9
Araç Çıkış Tarihi: 13.03.2023 13:48

Kontrol Listesi

SORUNSUZ	BAKIM GEREKLİ	ONARIM/DEĞİŞİM GEREKLİ
----------	---------------	------------------------

	Durum	Notlar
Araç Kaporta Aksamı		
Araç Koltukları		
Taban, Tavan ve Koltuk Döşemeleri		
Araç İç Donanımı		
Aydınlatma ve İkaz Sistemi		
Silecekler		
Elektrik ve Elektronik Aksam		
Torpedo ve Emniyet Kemerleri		
Lastik ve Jantlar		
Fren Sistemi		
Yürür Aksam		
Motor		
Şanzıman		
Diferansiyel		
Direksiyon Sistemi		
Eğlence Sistemi (Radyo vs.)		
Park Sensörleri		
Araç Altı		
Akü		
Klima		



ATC Proje İnşaat Gayrimenkul Turizm San ve Tic A.Ş Bahçekapı
Mah.Sanayi Bulvarı No:4/B Şaşmaz ankara0601@d-expert.com.tr 0312
278 81 82 ETİMESGUT ANKARA

Rapor Tarihi: 13.03.2023 13:48
Rapor No: 06-01-2145116
Mersis No: 0099054218300012

Bayi No: 0601
Araç Giriş Tarihi: 23.02.2023 10:14

Sayfa: 4/9
Araç Çıkış Tarihi: 13.03.2023 13:48

Yanal Kayma Ölçüm Değerleri

ÖN	ARKA
-2,4 m/km	-0.1 m/km

Yanal kayma kabul edilebilir değeri max +5 / -5 (m/km) dir.

Süspansiyon Ölçüm Değerleri

AKS	Sol (%)	Sağ (%)	Fark (%)
1. Aks	83	74	9
2. Aks	62	63	1

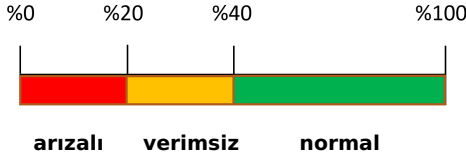

Ön sağ sol ve arka sağ sol süspansiyon kabul edilebilirdeğer farkı max.%30 'dur.
Tek amortisör kabul edilebilir min. ölçüm değeri %21 'dir.

Fren Ölçüm Değerleri

Fren Ölçüm Değerleri (daN)	Sol	Sağ	Sapma (%)
1. Aks	319	349	8.5
2. Aks	198	205	3.5
El Freni	183	210	13

Verimlilik

79

Sapma yüzdeleri 1. ve 2. aks için %25 altında ve el freni için %50 altında olmalıdır.

Lastikler

Aks	Ebat	Yol ve Yük Endeksi	Diş Derinliği	Tip
Sol Ön	225/45/R18	95Y	7 mm	Kışlık
Sol Arka	225/45/R18	95Y	7 mm	Kışlık
Sağ Ön	225/45/R18	95Y	7 mm	Kışlık
Sağ Arka	225/45/R18	95Y	7 mm	Kışlık



ATC Proje İnřaat Gayrimenkul Turizm San ve Tic A.ř Bahekapı
Mah.Sanayi Bulvarı No:4/B řařmaz ankara0601@d-expert.com.tr 0312
278 81 82 ETİMESGUT ANKARA

Rapor Tarihi: 13.03.2023 13:48
Rapor No: 06-01-2145116
Mersis No: 0099054218300012

Bayı No: 0601
Ara Giriř Tarihi: 23.02.2023 10:14

Sayfa: 5/9
Ara ıkıř Tarihi: 13.03.2023 13:48

Dinamometre Ölüm Deęerleri

Ölülen Motor Torku 391 NM	Teker Torku 342 NM	Teker Gücü 87 KW	Test Hızı 181 km/h
Ruhsat Verisi Güç 100 KW	Test Sonucu Güç 94 KW	Kayıp Güç 17 KW	Performans % 94,00

RPM (Devir/dk) Grafięi

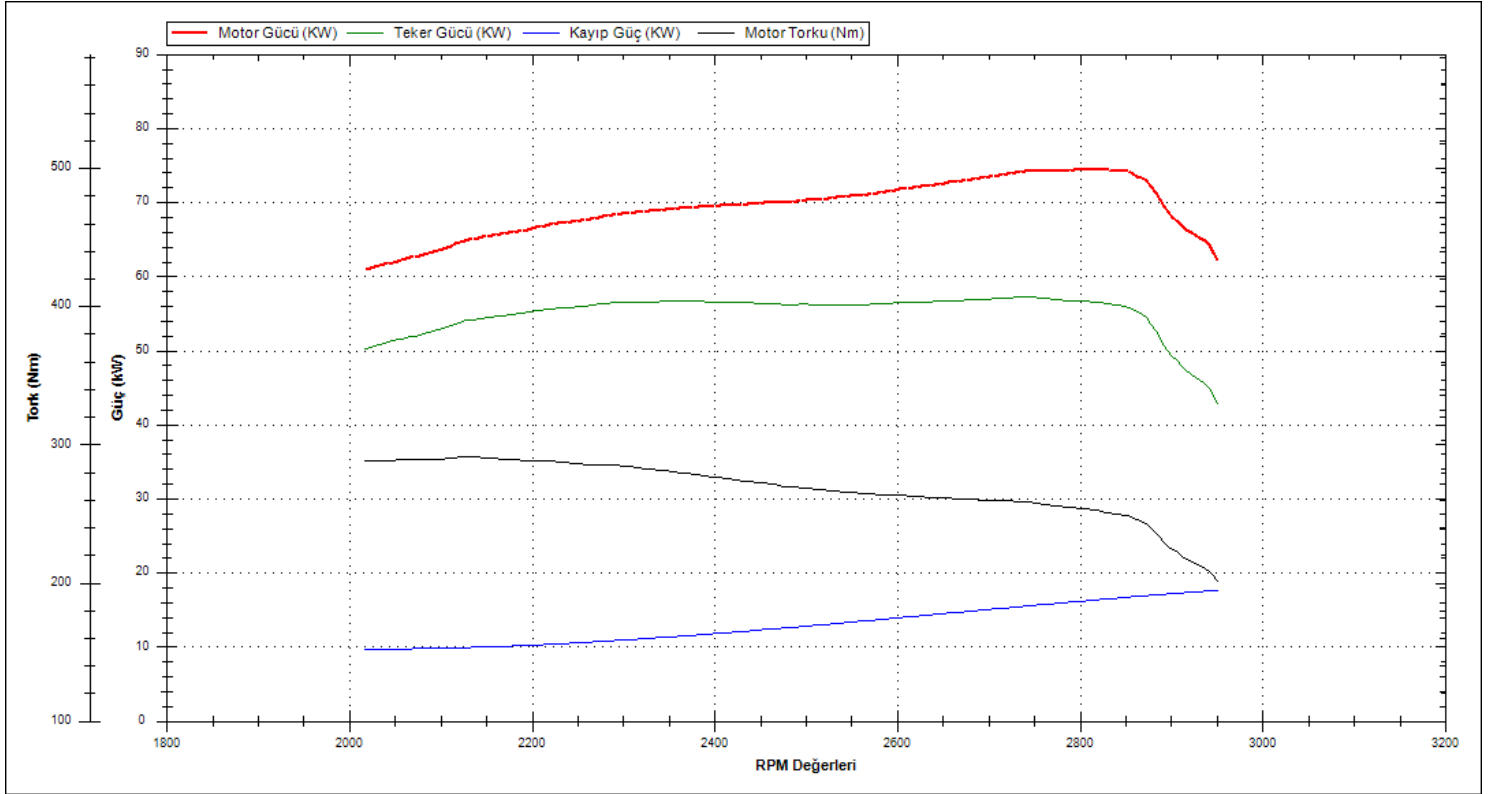



D-Expert

TÜV SÜD Doğuş Ekspertiz ve Danışmanlık
Hizmetleri Ltd. Şti.

<http://www.d-expert.com.tr>

ATC Proje İnşaat Gayrimenkul Turizm San ve Tic A.Ş Bahçekapı
Mah.Sanayi Bulvarı No:4/B Şaşmaz ankara0601@d-expert.com.tr 0312
278 81 82 ETİMESGUT ANKARA

Rapor Tarihi: 13.03.2023 13:48
Rapor No: 06-01-2145116
Mersis No: 0099054218300012

Bayi No: 0601
Araç Giriş Tarihi: 23.02.2023 10:14

Sayfa: 6/9
Araç Çıkış Tarihi: 13.03.2023 13:48

OBD Genel Arıza Tarama

Müşteri bilgileri Yürüten yer
nsn motorlu araçlar
sogutozu mh dumlupinar cd no108
06100 ankara
Power-Scan
Araç Mercedes Benz - C-Class (205) [14-18]
Araç plakası 06DK9409
Motor kodu 626.951
Model yılı 2017
VIN WDD2050371R320672
Kilometre durumu 55158
Referans
Tarih 23.02.2023 / 10:46
Sistem Durum
Motor elektronikleri Tamam
SCR katalitik konvertör Tamam
Aktarma Kontrol İzleme Modülü Tamam
Yakıt pompası kumanda ünitesi Tamam
Vites seçme kolu Tamam
Elektronik Stabilite Programı Tamam
Cihaz Tamam
Klima kontrolü Tamam
Lastik basınç denetimi Tamam
Elektrikli hidrolik direksiyon Tamam
Sinyal Alma ve Kontrol Modülü - Ön Tamam
Sinyal Alma ve Kontrol Modülü - Arka Tamam
İmmobilizer Tamam
Viraj lambası, sol Tamam
hava yastığı Tamam
Direksiyon elektroniği Tamam
park yardımı Tamam
Sürücü kapısı Tamam
Yolcu kapısı Tamam
Sağ arka kapı Tamam
Sol arka kapı Tamam
Yağmur/Işık sensörü Tamam
23.02.2023 / 10:46 - WOW! ile işbirliği içinde, ve
rsiyon 5.36.00 1 / 2Mekanikçi: İmza
23.02.2023 / 10:46 - WOW! ile işbirliği içinde, ve
rsiyon 5.36.00 2 / 2

Tramer Sorgulaması

Hasar Tarihi	Hasar Parça Değişimi	Hasar Tanımı	Ağır Hasarlı mı ?	Hasar Maliyeti	Hasar Maliyeti Kur Bilgisi
27.03.2019		Çarpisma	Hayır	3385	TL



D-Expert

TÜV SÜD Doğuş Ekspertiz ve Danışmanlık Hizmetleri Ltd. Şti.

<http://www.d-expert.com.tr>

ATC Proje İnşaat Gayrimenkul Turizm San ve Tic A.Ş Bahçekapı
Mah.Sanayi Bulvarı No:4/B Şaşmaz ankara0601@d-expert.com.tr 0312
278 81 82 ETİMESGUT ANKARA

Rapor Tarihi: 13.03.2023 13:48
Rapor No: 06-01-2145116
Mersis No: 0099054218300012

Bayi No: 0601
Araç Giriş Tarihi: 23.02.2023 10:14

Sayfa: 7/9
Araç Çıkış Tarihi: 13.03.2023 13:48

Araç Resimleri



Çizik

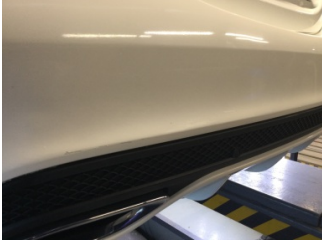

Tampon, arka, Arka tampon > Çizik



Tampon, arka, Arka tampon > Çizik



Tampon, ön, Ön tampon > Çizik



Tampon, ön, Ön tampon > Çizik



Tampon, ön, Ön tampon > Çizik



D-Expert

**TÜV SÜD Dođuş Ekspertiz ve Danışmanlık
Hizmetleri Ltd. Şti.**

<http://www.d-expert.com.tr>

ATC Proje İnşaat Gayrimenkul Turizm San ve Tic A.Ş Bahçekapı
Mah.Sanayi Bulvarı No:4/B Şaşmaz ankara0601@d-expert.com.tr 0312
278 81 82 ETİMESGUT ANKARA

Rapor Tarihi: 13.03.2023 13:48
Rapor No: 06-01-2145116
Mersis No: 0099054218300012

Bayi No: 0601
Araç Giriş Tarihi: 23.02.2023 10:14

Sayfa: 8/9
Araç Çıkış Tarihi: 13.03.2023 13:48

Vuruk



Çamurluk, sağ arka, Çamurluk,
sağ arka > Ezik

Diđer



Arka lambalar, Arka lamba
camı, sol > Çatlak



Arka lambalar, Arka lamba
camı, sol > Çatlak

Notlar

Diđer notlar;

Aracın sağ arka çamurlukta boyasız göçük düzeltme işlemi yapılmış.



D-Expert

TÜV SÜD Doğuş Ekspertiz ve Danışmanlık Hizmetleri Ltd. Şti.

<http://www.d-expert.com.tr>

ATC Proje İnşaat Gayrimenkul Turizm San ve Tic A.Ş Bahçekapı
Mah.Sanayi Bulvarı No:4/B Şaşmaz ankara0601@d-expert.com.tr 0312
278 81 82 ETİMESGUT ANKARA

Rapor Tarihi: 13.03.2023 13:48
Rapor No: 06-01-2145116
Mersis No: 0099054218300012

Bayi No: 0601
Araç Giriş Tarihi: 23.02.2023 10:14

Sayfa: 9/9
Araç Çıkış Tarihi: 13.03.2023 13:48

Açıklama

Araçta detaylı iç temizlik işlemi ile giderilebilecek, kirlenme ve lekeler ekspertiz kapsamı dışında tutulmuştur.

Araç değerine etki etmeyecek mini onarım ve / veya pasta cila işlemi ile giderilebilecek vuruks ve çizikler ekspertiz kapsamı dışında tutulmuştur.

Aracın yaş, km ve genel durumu dikkate alınarak; normal kullanım şartları dahilinde araçta oluşan fakat aracın görşelliğini ve teknik işleyişini etkilemeyen aşınma ve yıpranmalar ekspertiz kapsamı dışında tutulmuştur.

Ekspertiz yapıldığında araç yıkanmıştır.

Araç test sürüşü yapılmıştır.

Araçta cam filmi mevcuttur.

- Ekspertiz aracın kontrol edildiği gün için geçerli olup, hangi nedenle olursa olsun kontrol tarihinden sonra oluşabilecek hasarlardan TÜV SÜD Doğuş Ekspertiz ve Danışmanlık Hizmetleri Ltd. Şti. sorumlu değildir.
- Ekspertiz sonucu verilen tüm değerler, ölçümler ve tespitler, aracın formunda belirtilen km. ve tarih için geçerlidir. Bu tarih ve km. sonrası araçta olağan yıpranma, hatalı kullanım, yol ve hava şartları, sürücü hataları ve üretim kaynaklı olarak ortaya çıkabilecek arızalar ve hasarlar TÜV SÜD Doğuş Ekspertiz ve Danışmanlık Hizmetleri Ltd. Şti.'nin sorumluluğunda değildir.
- Rapordaki km bilgisi, aracın km panosundan okunmuş km bilgisidir. TÜV SÜD Doğuş Ekspertiz ve Danışmanlık Hizmetleri Ltd. Şti., panodaki km bilgisinin gerçeği yansıtmaması dolayısıyla ekspertiz raporundaki tespitlerin eksik, yanlış veya yanıltıcı olmasından ve bunun sonuçlarından sorumlu değildir.
- TÜV SÜD Doğuş Ekspertiz ve Danışmanlık Hizmetleri Ltd. Şti. tarafından yapılan ikinci el araç ekspertizi aracın resmi fenni muayenesinin yerine geçmez ve resmi fenni muayenesinde başarılı olunacağını da garanti etmez.
- İmalatçı tarafından üretilen aracın daha sonradan üzerinde yapılan tadilatların uygun olmaması ve montajı yapılan yedek parçaların orijinal olmaması gerekli teknik bilgi ve yetkinliğe sahip kişiler tarafından montajının yapılmaması veya tamir şeklinin imalatçı tarafından kabul edilmiş teknik özelliklere uymaması gibi durumlar halinde sonradan doğabilecek her türlü can ve mal güvenliğini etkileyecek faktörler olmak üzere bu ve benzeri durumlardan ekspertiz raporumuz sorumlu değildir. ÖRNEK: Airbag ve emniyet kemerlerinin, radyatörlerin, aksların değiştirilmeyerek onarılması gibi durumlar.
- İkinci el araç ekspertizi aracın hiçbir parçası sökülmeden, tamamen çıplak gözle yapılmıştır. Araç içerisindeki veya aksamındaki hasarların tespiti için kapak, döşeme ve benzeri parçaların sökülmesi bu ekspertiz kapsamında olmayıp, TÜV SÜD Doğuş Ekspertiz ve Danışmanlık Hizmetleri Ltd. Şti. ancak bu şekilde detaylı bir ekspertiz sonucu ortaya çıkabilecek hasarların tespit edilememiş olmasından sorumlu değildir.

Müşteri Adı/Soyadı

İmzası